

HM ネットに参加しませんか？



■ HM ネットとは

広島県と広島県医師会が構築・運営する
「ひろしま医療情報ネットワーク」の愛称です。

Hiroshima Medical



開示施設

※患者様の診療情報を公開している施設です

	施設名	所在地		施設名	所在地
1	脳神経センター大田記念病院	沖野上	6	日本鋼管福山病院	大門
2	井上病院	東深津	7	沼隈病院	沼隈
3	尾道総合病院	尾道平原	8	福山市民病院	蔵王
4	中国中央病院	御幸	9	府中市民病院	府中鶉飼
5	寺岡記念病院	新市	10	福山医療センター	沖野上

参照施設

【備後地域】

※公開された診療情報を閲覧できる施設です

	施設名	所在地		施設名	所在地
1	青葉台クリニック	青葉台	26	小林医院	水呑
2	いぐちクリニック	沖野上	27	小林外科胃腸科	山手
3	池田医院	戸手	28	小林病院	春日
4	いしい内科・糖尿病クリニック	御舟	29	コム・クリニック佐藤	引野
5	いしおか医院	大門	30	さくらの丘クリニック	駅家法成寺
6	石川医院	芦田	31	佐々木内科小児科クリニック	三之丸
7	石田内科・循環器科	川口	32	佐長内科クリニック	春日
8	石原内科胃腸科	幕山台	33	佐藤内科胃腸科	光南
9	いそだ病院	松浜	34	さとう脳外科クリニック	大門
10	猪原歯科リハビリテーション科	多治米	35	佐野内科医院	府中鶉飼
11	岩崎整形外科	木之庄	36	山陽病院	野上
12	岩崎皮ふ科形成外科	紅葉	37	しだはらクリニック	三吉
13	上田循環器科内科	王子	38	島谷病院	新涯
14	宇田内科リウマチ科	東深津	39	耳鼻咽喉科 東手城医院	東手城
15	大石病院	川口	40	城北診療所	木之庄
16	おおもとウィメンズクリニック	水呑	41	神石高原町立病院	神石高原
17	沖野上クリニック	沖野上	42	たかはし小児科	三吉
18	片山整形外科医院	川南	43	田中医院	宝町
19	橋高クリニック	宮前	44	谷医院	府川
20	楠本病院	曙	45	ちょう外科医院	野上
21	黒瀬クリニック	三吉	46	土屋内科医院	東手城
22	こじょう内科	南手城	47	とくも胃腸科皮ふ科	光南
23	児玉クリニック	蔵王	48	内藤クリニック	万能倉
24	こばたけ医院	松浜	49	のじまホームクリニック	駅家万能倉
25	小畠病院	駅家上山守	50	はまもと内科クリニック	南蔵王

	施設名	所在地		施設名	所在地
51	光の丘病院	駅家向永谷	66	前原病院	手城
52	ひとみ眼科	柳津	67	まが医院	神辺平野
53	平井外科胃腸科医院	御幸	68	まつもりファミリークリニック	本庄
54	広岡整形外科	南手城	69	まるやまホームクリニック	南蔵王
55	福田内科小児科	瀬戸	70	三島医院	新市宮内
56	福山回生病院	引野	71	水永リハビリテーション病院	南蔵王
57	福山記念病院	港町	72	向田内科医院	加茂中野
58	福山循環器病院	緑町	73	もりかわ内科クリニック	東手城
59	福山第一病院	南蔵王	74	森田内科クリニック	南蔵王
60	藤井病院	鞆	75	森近内科	西深津
61	ふじもり医院	伊勢丘	76	森内科	手城
62	船町ふじおかクリニック	船町	77	吉實クリニック	神石油木
63	ふれあい診療所	駅家万能倉	78	シーズデンタルクリニック	西町
64	細木小児科	港町	79	井原市立井原市民病院	岡山・井原
65	堀病院	沖野上	80	福山市医師会健康支援センター (総合健診センター)	三吉

【尾道・三原地域】

	施設名	所在地		施設名	所在地
81	公立みつぎ総合病院	尾道市御調	83	村上記念病院	尾道市新浜
82	木原こどもクリニック	三原市円一	84	因島総合病院	尾道市因島中庄町

2021年4月1日現在

※「診療情報開示カード」は、開示施設で発行します。

※参照施設は、発行元の開示施設の診療情報を閲覧することができます。

※開示施設毎にカードが存在しますので、複数の開示施設の情報を閲覧する場合は、開示施設毎のカードが必要になります。

※開示施設ごとに公開内容が異なります。詳しくは、以下 URL からご確認ください。

http://www.hm-net.or.jp/assets/docs/pdf/public_list.pdf

※診療情報を閲覧するには、患者さまにカードをお持ちいただく必要があります。



■ HM ネットに加入する方法

1



HM ネットに加入希望の方はスタッフにお伝えください

2



スタッフの説明に同意の場合書類にサインをお願いします

3

HM カードを発行します



■ HM カードを発行すると・・・



HM ネットに参加した病医院や薬局が、当院の診療情報をオンラインで共有することができます。

例えば、当院で行った MRI・CT・レントゲンなどの画像診断、血液・尿の検査結果、薬の処方せん、入院歴などの診療内容を、カード1枚で情報共有することができます。

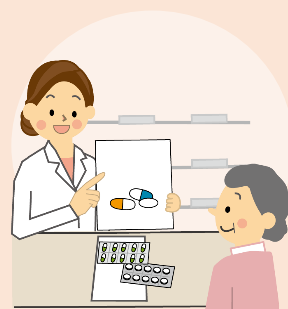
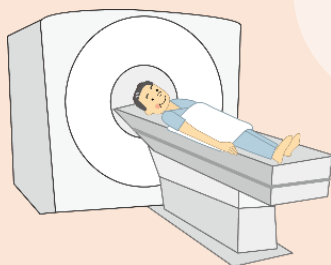

そのため、同じ検査を何度もする必要がなく、「二重投薬」や「組み合わせの悪い投薬」を防止することができます。

※発行は無料です。